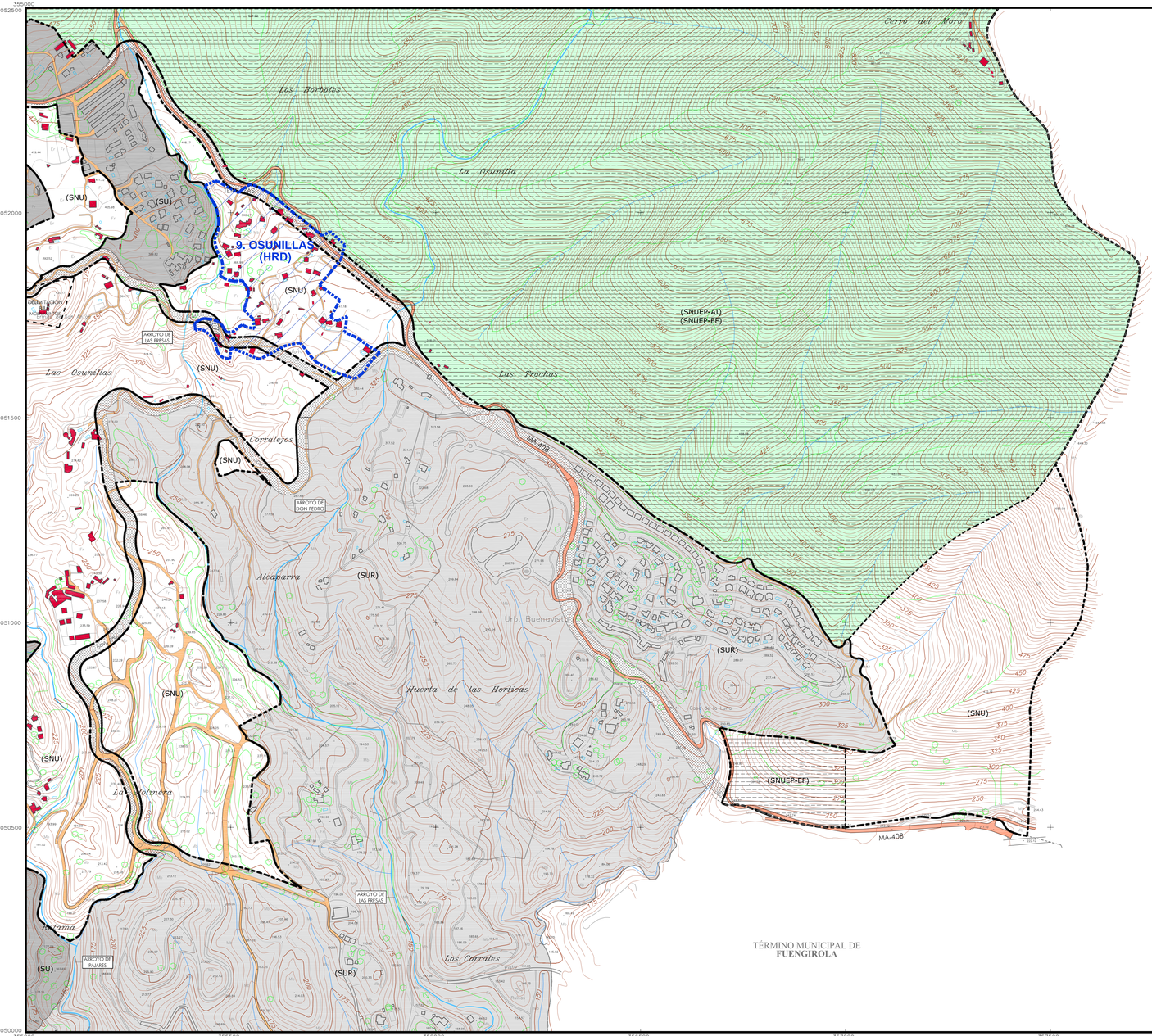

SUELO URBANO (SU)

SUELO URBANIZABLE (SUR)

SNU DE ESPECIAL PROTECCIÓN POR LEGISLACIÓN ESPECÍFICA

- VÍAS PECUARIAS (SNUEP-VP)
- DESLINDE AUTOPISTA AP-7 (SNUEP-AP)
- DOMINIO PÚBLICO HIDRÁULICO DESLINDADO
- ZONA DE SERVIDUMBRE DPH

SNU DE ESPECIAL PROTECCIÓN POR PLANIFICACIÓN TERRITORIAL

- AMBIENTAL I (SNUEP-AI)
- AMBIENTAL II (SNUEP-AII)
- INTERÉS TERRITORIAL (SNUEP-IT)

SNU DE ESPECIAL PROTECCIÓN POR PLANIFICACIÓN URBANÍSTICA

- PAISAJÍSTICA (SNUEP-P)
- ESPACIOS FORESTALES (SNUEP-EF)

SNU DE CARÁCTER RURAL O NATURAL (SNU)

- SNU

BIENES DEL PATRIMONIO HISTÓRICO

- BIC — BIENES DE INTERÉS CULTURAL
- YA — YACIMIENTOS ARQUEOLOGICOS
- ZONAS CON RIESGO DE INUNDACIÓN
- EMBALSE PREVISTO

SISTEMAS GENERALES

- VIARIO (SGV)
- TECNICOS (SGT)
- EQUIPAMIENTOS (SGE)
- ESPACIOS LIBRES (SGEL)

ACTUACIONES TERRITORIALES PREVISTAS (POT COSTA DEL SOL OCCIDENTAL)

- ÁREAS DE OPORTUNIDAD (AO)
- PARQUES FLUVIALES (PF)
- TRAZADO FERROCARRIL (FC)
- VIARIO EXISTENTE
- EDIFICACIONES EXISTENTES

IDENTIFICACIÓN Y DELIMITACIÓN DE LOS ASENTAMIENTOS EXISTENTES

1. LA ALBERQUILLA (AU)
2. EL CHAPARRAL (AU)
3. POLÍGONO INDUSTRIAL LA VEGA (AU)
4. LA ALQUERÍA-EL HORNILLO (HRD)
5. VALTOCADO (HRD)
6. LA ATALAYA (HRD)
7. ENTRERRIOS (HRD)
8. LA MAJADILLA DEL MUERTO (HRD)
9. OSUNILLAS (HRD)

- ASENTAMIENTOS URBANÍSTICOS (AU)
- ÁMBITOS DE HÁBITAT RURAL DISEMINADO (HRD)

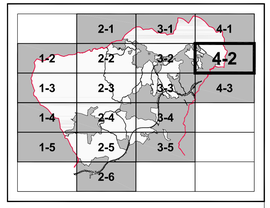

AVANCE PARA LA IDENTIFICACIÓN Y DELIMITACIÓN DE LOS ASENTAMIENTOS EXISTENTES EN EL SUELO NO URBANIZABLE DEL MUNICIPIO DE MIJAS

PROMOTOR: AYUNTAMIENTO DE MIJAS

PLANO: IDENTIFICACIÓN Y DELIMITACIÓN DE LOS ASENTAMIENTOS. HOJA 4-2

FECHA:	ARCHIVO:	HOJA Nº
18-12-2012	SNU4-2.DWG	8.17
Nº PROYECTO: 500.1A	ESCALA: 1:5.000	

EJECUCIÓN DEL PLANEAMIENTO, S.L.
ASESORÍA, PLANEAMIENTO Y GESTIÓN URBANÍSTICA
AVDA. DE LA AURORA,55 -ENTREPLANTA- 29006 MÁLAGA
TELÉFONOS: 952 04 10 47 – FAX 952 34 41 00
edp@edp-sl.com / www.edp-sl.com

JOSÉ ORTIZ GARCÍA
GEÓGRAFO

TRISTÁN MARTÍNEZ AULAGÜELL
ARQUITECTO